

# OPĆINA PRIMOŠTEN

## URBANISTIČKI PLAN UREĐENJA UGOSTITELJSKO TURISTIČKE ZONE AURORA - ZONA T2 - TURISTIČKO NASELJE

### 4.NAČIN I UVJETI GRADNJE

Županija:	ŠIBENSKO-KNINSKA	
Općina:	PRIMOŠTEN	
Naziv prostornog plana:	UPU UGOSTITELJSKO TURISTIČKE ZONE AURORA - ZONA T2 - TURISTIČKO NASELJE	
Naziv kartografskog prikaza:	NAČIN I UVJETI GRADNJE	
Broj kartografskog prikaza	<b>4.2.</b>	Mjerilo kartografskog prikaza <b>1 : 2000</b>
Odluka o izradi plana:	Odluka o donošenju UPU:	
Službeni vjesnik Šibensko-kninske županije 08/08.	Službeni vjesnik Šibensko-kninske županije 13/10.	
Odluka o objavi javne rasprave:	Javni uvid održan:                      Ponovljeni javni uvid održan:	
Službeni vjesnik Šibensko-kninske županije 11/08.	od : 04.12.2008.	od : 14.12.2009.
Službeni vjesnik Šibensko-kninske županije 15/09.	do : 04.01.2009.	do : 21.12.2009.
Pečat tijela odgovornog za provođenje javne rasprave:	Odgovorna osoba za provođenje javne rasprave:	
M.P.	..... g. Stipe Petrina, načelnik	
Suglasnost na plan:	Ministarstvo zaštite okoliša, prostornog uređenja i graditeljstva Uprava za prostorno uređenje klasa: 350-02/10-13/68, ur.br. 531-06-10-2 od 29.rujna 2010.	
Pravna osoba koja je izradila plan:	ARHEO d.o.o. Avenija Dubrovnik 6, Zagreb	
Pečat pravne osobe koja je izradila plan:	..... Direktor : Aron Varga, dipl.ing.arh.	
Stručni tim u izradi plana:	Aron Varga, dipl.ing.arh.- ovlaštenu arhitekt Robert Jakovina, dipl.ing. - ovlaštenu arhitekt Branimir Fojs, dipl.ing.arh.- ovlaštenu arhitekt Mario Pezelj, dipl.ing.arh., Antonio Baković, dipl.ing.grad.	
Odgovorni voditelji plana:	Aron Varga, dipl.ing.arh., ovlaštenu arh.	
Pečat Općinskog vijeća:	Predsjednik Općinskog vijeća:	
M.P.	..... g. Vinko Bolanča	
Istovjetnost prostornog plana s izvorikom ovjerava:	Pečat nadležnog tijela:	
.....	M.P.	

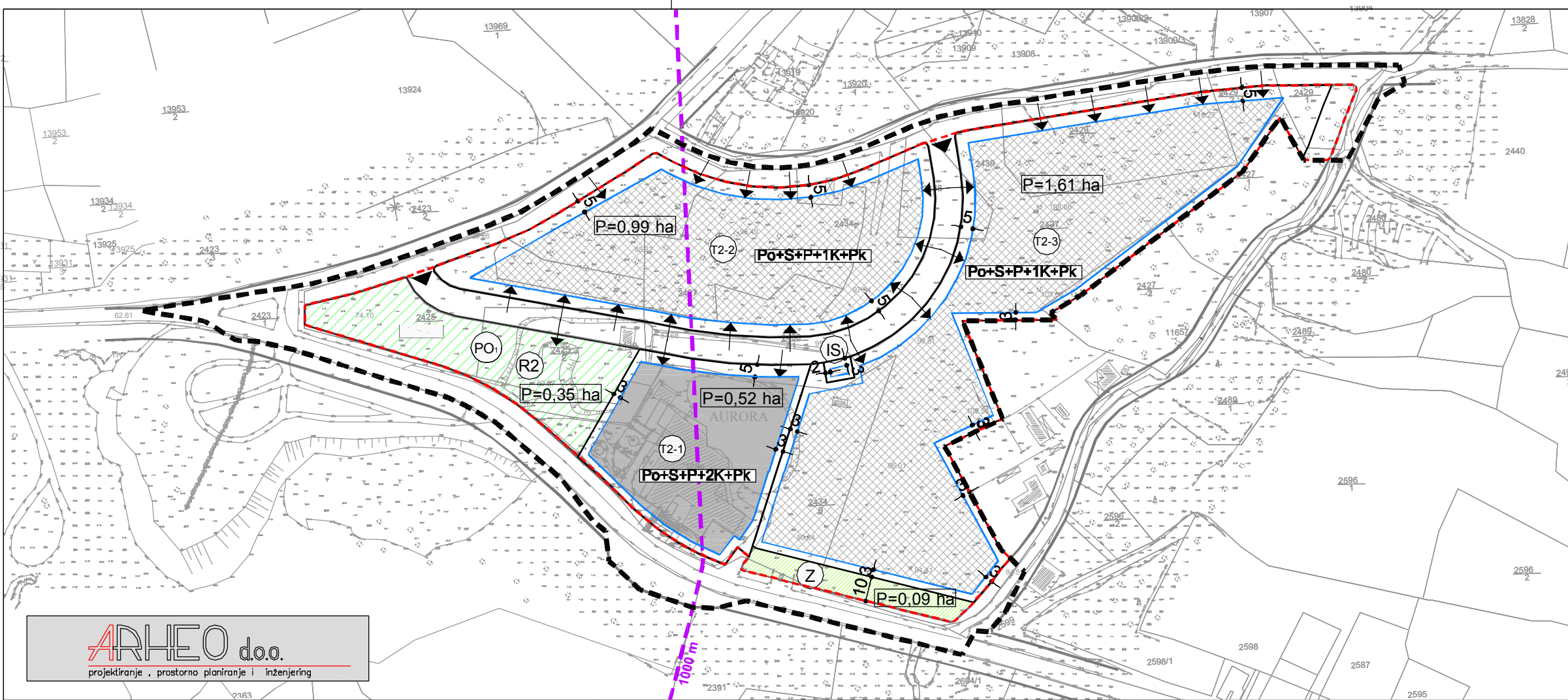

#### GRANICE

--- OBUHVAT UPU-a

#### NAČIN GRADNJE

- T2-1 GOSPODARSKA NAMJENA-UGOSTITELJSKO TURISTIČKA hotel - T2-1, smještajne jedinice turističkog naselja -T2-2, T2-3
- GRADIVI DIO POVRŠINE T2-1
- GRADIVI DIO POVRŠINE T2-2,T2-3
- GRADIVI DIO POVRŠINE INFRASTRUKTURNE GRAĐEVINE
- R2 ŠPORTSKO REKREACIJSKA NAMJENA rekreacija-R2
- Z ZAŠTITNE ZELENE POVRŠINE
- IS POVRŠINE INFRASTRUKTURNIH SUSTAVA trafostanica-IS
- PO1 PRIBLIŽNA POZICIJA POMOĆNE GRAĐEVINE sanitarije, svlačionice, spremišta, ugostiteljski sadržaji tipa caffe bar

#### UVJETI GRADNJE

- GRANICA GRAĐEVNE ČESTICE
- P+1+PK KATNOST GRAĐEVINA
- MINIMALNA UDALJENOST GRAĐEVNOG PRAVCA OD REGULACIJSKOG PRAVCA ILI GRANICE POVRŠINE
- PRIKLJUČENJE NA INTERNU PROMETNU POVRŠINU I/ILI PRIKLJUČAK KOMUNALNE INFRASTRUKTURE
- PRIKLJUČENJE NA JAVNU PROMETNU POVRŠINU

M 1:2000

